

TERA FX

27.04.2026 Tarihli Günlük FX Bülteni

Haftaya Çin'den gelen endüstriyel karlılıkla başlıyoruz. Çin'de Mart ayında sanayi kârları, petrol şoku risklerine rağmen yapıya zeka ve çip üretimindeki patlamanın etkisiyle %15,8 arttı. Günün devamında ise veri akışı görece sakin olup içeride ve küreselde öne çıkan bir veri bulunmuyor. Hafta genelinde ise major merkez bankalarının faiz kararı öne çıkarken (BoJ, ECB ve Fed'in hiç birinden faiz değişimi/artırımı beklenmiyor) haftanın son işlem günü işçi bayramı nedeniyle bir çok ülkede piyasalar kapalı olacak. Haftanın devamında Japonya'dan işsizlik, sanayi üretimi ve BoJ faiz kararı, ABD'den konut fiyat endeksi, ilk çeyrek büyümesi ve Fed faiz kararı, Almanya'dan TÜFE ve işsizlik oranı, Euro Bölgesi'nden sanayi ve tüketici güveni, işsizlik oranı, 1. çeyrek büyümesi ve ECB faiz kararı öne çıkarken, içeride işsizlik oranı ve ekonomik güven endeksi ile dış ticaret verileri izlenecek. ABD vadelliler ve Asya borsaları ABD-İran müzakerelerinin tıkanmasına rağmen pozitif. Cumartesi günü için planlanmış olan ABD-İran görüşmeleri kapsamında, Trump, İran'ın baş müzakerecisinin sadece Pakistanlı yetkililerle görüştüğünden sonra Islamabad'dan ayrılmasının ardından, ABD özel temsilcisi Steve Witkoff ve Jared Kushner'ı Pakistan'a gönderme planlarını iptal ettiğini söyledi. Beyaz Saray'da silahlı saldırı. Trump, Beyaz Saray Muhabirleri Derneği yemeğinde bağışma ve silah seslerinin duyulması sonrası güvenlik nedeniyle korumaları tarafından salondan uzaklaştırıldı. Trump, dakikalar sonra yaptığı paylaşımda, saldırının yakalandığını bildirdi.

Ekonomik Ajanda

Zaman	Ülke	Önem	Açıklanacak	Beklenti	Önceki
10:00:00	DE	**	GfK Tüketici Güven Endeksi (May)	-30,2	-28
20:00:00	US	**	2 Yıllık Tahvil İhalesi		0,03936
20:00:00	US	**	5 Yıllık Tahvil İhalesi		0,0398
20:30:00	EU	**	AMB'den Schnabel Konuşma Yapacak		

GBPUSD

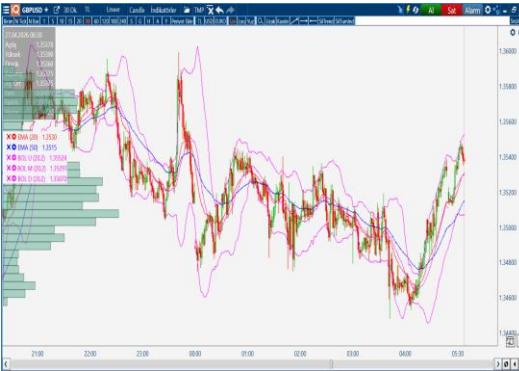

Destekler: 1,35297 – 1,35150 – 1,35070 Dirençler: 1,35524 – 1,35600 – 1,35800

GBPUSD 30 dakikalık grafiğinde, son düşüş trendinin ardından fiyatın güçlü bir tepki yükselişi yaptığı ancak son barlarda bu hareketin zayıflamaya başladığı görülmektedir. Fiyat şu anda EMA(20) 1,3530 üzerinde tutunmaya çalışırken, EMA(50) 1,3515 seviyesinin de üzerinde kalması kısa vadeli toparlanmanın devam ettiğini göstermektedir.

Bollinger bantlarında fiyatın üst banda (1,35524) yaklaşması, yükseliş momentumunun güçlü olduğunu ancak aynı zamanda kısa vadede yorulma / kar realizasyonu riskinin arttığını işaret etmektedir. Orta bandın 1,35297 seviyesinde olması, bu bölgenin artık kısa vadeli kritik destek haline geldiğini göstermektedir.

Ortalamalar tarafında EMA(20)'nin EMA(50)'nin üzerine çıkması, kısa vadeli trendin yukarı döndüğünü teyit etmektedir. Ancak fiyatın üst banda dayanması sonrası gelen satışlar, bu yükselişin henüz tam anlamıyla trend dönüşüne dönüşmediğini, daha çok tepki yükselişi karakterinde olduğunu düşündürmektedir.

Destek ve Direnç Seviyeleri:

Genel Görünüm:

Kısa vadede görünüm pozitif ama yorulan bir yapıdadır. 1,35297 üzerinde kaldığı sürece yükseliş denemeleri devam edebilir. Ancak bu seviye altına sarkma durumunda hareket yeniden zayıflayabilir. 1,35524 üzeri kalıcılık sağlanırsa yükseliş ivmesi tekrar güç kazanabilir. Mevcut teknik yapı, düşüş sonrası gelen güçlü ama temkinli takip edilmesi gereken bir toparlanma sürecine işaret etmektedir.

EURUSD



Destekler: 1,17205 – 1,17184 – 1,17003 Dirençler: 1,17364 – 1,17450 – 1,17600

EURUSD 30 dakikalık grafiğinde, önceki düşüş trendinin ardından fiyatın tepki yükselişi başlattığı ancak henüz güçlü bir trend dönüşü teyidi vermediği görülmektedir. Fiyatın şu anda EMA(20) 1,17205 ve EMA(50) 1,17212 seviyelerinin hafif üzerinde hareket etmesi, kısa vadede toparlanma sinyali üretse de yapı henüz net pozitif değildir.

Bollinger bantlarında fiyatın orta bandın (1,17184) üzerine çıkması, momentumun toparlanmaya başladığını göstermektedir. Ancak üst bandın 1,17364 seviyesinde olması, yukarı yönlü hareketin önünde hâlâ güçlü bir direnç alanı bulunduğunu işaret etmektedir. Bantların daralmaya başlaması ise kısa vadede bir sıkışma ve yön arayışı olduğunu göstermektedir. Ortalamalar tarafında EMA(20) ile EMA(50)'nin birbirine çok yakın olması, piyasanın kararsız bir bölgede olduğunu gösterir. Fiyatın bu ortalamaların hemen üzerinde kalması olumlu olsa da, kalıcılık sağlanmadan güçlü bir yükseliş trendinden söz etmek erken olacaktır.

Genel Görünüm:

Kısa vadede görünüm toparlanma denemesi içinde ama kararsız. 1,17364 üzeri kalıcılık sağlanırsa yükseliş ivmesi güçlenebilir. Buna karşılık 1,17184 altına sarkma durumunda zayıflık yeniden artabilir. Mevcut teknik yapı, düşüş sonrası oluşan tepki yükselişi ve sıkışma sürecine işaret etmektedir.

TERA FX



Destekler: 4.705 – 4.673 – 4.650 Dirençler: 4.710 – 4.736 – 4.760

XAUUSD 30 dakikalık grafiğinde, fiyatın genel olarak aşağı yönlü trend içinde hareket ettiği, son bölümde ise sınırlı bir tepki yükselişi denediği görülmektedir. Fiyatın şu anda EMA(20) 4.710,26 ve EMA(50) 4.706,89 seviyeleri çevresinde dalgalanması, piyasanın kısa vadede kararsız bir denge bölgesine girdiğini göstermektedir.

Bollinger bantlarında fiyatın orta bandın (4.705,34) hemen üzerinde tutunmaya çalışması, zayıf da olsa toparlanma sinyali vermektedir. Ancak üst bandın 4.736,72 seviyesinde bulunması, yukarı yönlü hareketin önünde hâlâ güçlü bir direnç alanı olduğunu göstermektedir. Alt bandın 4.673,97 seviyesinde olması ise aşağı yönlü riskin tamamen ortadan kalkmadığını teyit etmektedir.

Ortalamalar tarafında EMA(20) ile EMA(50)'nin birbirine çok yakın olması ve fiyatın bu seviyeler etrafında hareket etmesi, net bir trendden ziyade sıkışma ve yön arayışı olduğunu göstermektedir. Bu nedenle kısa vadede kırılım yönü belirleyici olacaktır.

Genel Görünüm:

Kısa vadede görünüm kararsız / yatay-sıkışma. 4.736 üzeri kalcılık sağlanırsa toparlanma güç kazanabilir. Buna karşılık 4.705 altına sarkma durumunda yeniden satış baskısı artabilir. Mevcut teknik yapı, düşüş sonrası oluşan zayıf tepki ve karar aşamasındaki bir piyasa görünümüne işaret etmektedir.



Destekler: 27.139 – 27.079 – 26.934 Dirençler: 27.545 – 27.700 – 28.000

NDX 30 dakikalık grafiğinde, fiyatın güçlü ve düzenli bir yükseliş trendi içinde hareket ettiği ve EMA(20) 27.139 ile EMA(50) 26.934 seviyelerinin üzerinde kaldığı görülmektedir. Bu yapı, kısa vadede alıcıların net şekilde kontrolü elinde tuttuğunu ve trendin sağlıklı şekilde devam ettiğini göstermektedir.

Bollinger bantlarında fiyatın orta bandın (27.079) üzerinde seyretmesi, momentumun pozitif kaldığını teyit etmektedir. Fiyatın üst banda 27.545 yakın hareket etmesi ise yükselişin güçlü olduğunu, ancak kısa vadede bir miktar dinlenme / sıkışma ihtimalinin de oluşabileceğini göstermektedir. Bantların yukarı yönlü genişlemesi, trendin canlılığını desteklemektedir.

Ortalamalar tarafında EMA(20)'nin EMA(50)'nin üzerinde olması, teknik olarak yükseliş trendinin devam ettiğini gösterir. Fiyatın bu ortalamaların üzerinde kalması, geri çekilmelerin şu aşamada trend içi fırsat olarak değerlendirilebileceğini düşündürmektedir.

Genel Görünüm:

Kısa vadede görünüm güçlü yükseliş trendi. 27.545 üzeri kalcılık sağlanırsa yeni zirve denemeleri hız kazanabilir. Buna karşılık 27.139 altına sarkma durumunda ilk etapta 27.079 ve ardından 26.934 seviyelerine doğru düzeltme görülebilir. Mevcut teknik yapı, sağlıklı ve güçlü bir trend içinde ilerleyen piyasaya işaret etmektedir.



Destekler: 100,41 – 100,32 – 99,95 Dirençler: 101,71 – 102,50 – 103,50

BRENT 30 dakikalık grafiğinde, fiyatın güçlü toparlanma sonrası yükseliş trendi içinde hareket ettiği ve EMA(20) 100,41 ile EMA(50) 99,95 seviyelerinin üzerinde kaldığı görülmektedir. Bu durum, kısa vadede alıcıların kontrolü koruduğunu ve trendin yukarı yönlü devam ettiğini göstermektedir.

Bollinger bantlarında fiyatın orta bandın (100,32) üzerinde seyretmesi, momentumun pozitif kaldığını teyit etmektedir. Fiyatın üst banda (101,71) yakın hareket etmesi ise yükselişin güçlü olduğunu ancak kısa vadede yoruma / dinlenme ihtimalinin arttığını göstermektedir. Bantların yukarı yönlü olması trendin sağlıklı ilerlediğini desteklemektedir.

Ortalamalar tarafında EMA(20)'nin EMA(50)'nin üzerinde olması teknik olarak pozitif yapının sürdürdüğünü gösterir. Fiyatın bu ortalamaların üzerinde kalması, geri çekilmelerin şu aşamada trend içi fırsat olarak değerlendirilebileceğini düşündürmektedir.

Genel Görünüm:

Kısa vadede görünüm pozitif ve yükseliş trendi devam ediyor. 101,71 üzeri kalcılık sağlanırsa hareket ivme kazanabilir. Buna karşılık 100,32 altına sarkma olursa kısa vadeli düzeltme derinleşebilir. Mevcut teknik yapı, güçlü trend içinde devam eden sağlıklı bir yükseliş görünümüne işaret etmektedir.

Yasal Uyarı : Bu dokümanda yer alan her türlü bilgi, değerlendirme ve yorum Tera Yatırım Menkul Değerler A.Ş. KAS Departmanı tarafından hazırlanmış olup, burada sunulan bilgilerin doğruluğu ve bütünlüğü konusunda makul özen gösterilmiştir. Tera Yatırım Menkul Değerler A.Ş. olabilecek hatalar ve eksikliklerden sorumlu değildir. Burada yer alan fiyatlar, veriler ve bilgilerin tam ve doğru olduğu garanti edilemez, içerik haber verilmeksizin değiştirilebilir. Burada yer alan yorum ve tavsiyeler, yorum ve tavsiyede bulunanların kişisel görüşlerine dayanmaktadır. Herhangi bir yatırım aracının alım – satım önerisi ya da getiri vaadi olarak yorumlanmamalıdır. Bu belgede yer alan yatırımla ilgili bilgiler, yorumlar ve tavsiyeler yatırım danışmanlığı kapsamında değildir. Yatırım danışmanlığı hizmeti, yetkili kuruluşlar tarafından kişilerin risk ve getiri tercihleri dikkate alınarak kişiye özel sunulmaktadır. Burada yer alan yorum ve tavsiyeler ise genel niteliktedir. Burada yer alan görüşler, yatırımcının mali durumuna veya risk ve getiri tercihlerine uygun olmayabilir. Bu nedenle, sadece burada yer alan bilgilere dayanarak yatırım kararı verilmesi beklentilere uygun sonuçlar doğurmayabilir. Burada yer alan bilgi, değerlendirme, yorum ve istatistiksel şekil ve değerlendirmelerin kullanımı sonucunda ortaya çıkacak doğrudan ve/veya dolaylı zararlardan Tera Yatırım Menkul Değerler A.Ş. sorumlu olmayacaktır. Tüm hakları saklıdır.